



บริษัท ไนส์ ทริป เอ็กเคอชั่น จำกัด

NICE TRIP EXCURSION CO., LTD.

JEJUเที่ยวเกาหลี
SPECIAL SPRING

อุทยานแห่งชาติอัลลาซาน - พิพิธภัณฑ์ชาโอซุลลอค
ภูเขาของอ็ค - วัดชันบังซา - จูซังจอลลี - ยอดเขา ซองซาน อิลจูลบง
ซอพจิโกจิ - ร้านน้ำมันสน - หมู่บ้านวัฒนธรรมของอึบ
ทุ่งดอกยูเซ หรือ ทุ่งดอกเรป - ปั่นจักรยาน Rail Bike
ยงคูอัมร็อก หรือ โขดหินรูปหัวมังกร - ร้านค้ำสมุนไพรว
ซูปเปอร์มาร์เก็ต - ศูนย์เครื่องสำอาง - ศูนย์โสม - คิวตี้พีร์ - ดาวทาวน์เมืองเซจู

เดินทาง : 01 มีนาคม 2562-31 พฤษภาคม 2562

JEJU SPECIAL SPRING

กำหนดการเดินทาง เดือนมีนาคม - พฤษภาคม 2561

โปรแกรมเดินทาง

อุทยานแห่งชาติอัลลาซาน - พิพิธภัณฑ์ชาโอซุลลอค - ภูเขาของอ็ค - วัดชันบังซา - จูซังจอลลี - ยอดเขา ซองซาน อิลจูลบง - ซอพจิโกจิ - ร้านน้ำมันสน - หมู่บ้านวัฒนธรรมของอึบ - ทุ่งดอกยูเซ หรือ ทุ่งดอกเรป - ปั่นจักรยาน Rail Bike - ยงคูอัมร็อก - ร้านค้ำสมุนไพรว - ซูปเปอร์มาร์เก็ต - ศูนย์เครื่องสำอาง - ศูนย์โสม - คิวตี้พีร์ - ดาวทาวน์เมืองเซจู

วันแรกของการเดินทาง สนามบินสุวรรณภูมิ - ประเทศเกาหลีใต้

23.00 น. คณะเดินทางพร้อมกันที่ ท่าอากาศยานสุวรรณภูมิ บริเวณชั้น 4 ขึ้นผู้โดยสารขาออก เคาน์เตอร์สายการบิน EASTAR JET (BOEING 737-800) หน้าเคาน์เตอร์เช็คอิน โกลด์ประตูทางเข้าหมายเลข โดยมีเจ้าหน้าที่จากบริษัทฯคอยให้การต้อนรับและอำนวยความสะดวกในเรื่องของเอกสาร

ข้อแนะนำ ถ้าต้องการนำของเหลวขึ้นเครื่องใส่กระเป๋าถือติดตัวจะต้องบรรจุในบรรจุภัณฑ์ และมีปริมาณไม่เกิน 100 มิลลิกรัมต่อชิ้น (รวมกันไม่เกิน 1 ลิตร) บรรจุภัณฑ์ดังกล่าว ควรใส่ในถุงที่โปร่งใสและสามารถเปิด-ปิดได้ด้วย ให้นำถุงขึ้นไปเพียงใบเดียวเท่านั้น การนำผลิตภัณฑ์ของสกดที่ทำจาก สัตว์ไม่ว่าเนื้อหมู เนื้อวัว สัก ผลไม้สด ไม่นอนุญาติ ให้นำเข้าประเทศเพื่อป้องกันโรคต่างๆ เพราะหากศุลกากรตรวจพบจะต้องเสียค่าปรับ



บริษัท ไนส์ ทริป เอ็กเคอชั่น จำกัด

NICE TRIP EXCURSION CO., LTD.

วันที่สองของการเดินทาง อุทยานแห่งชาติอัลลาซาน - พิพิธภัณฑ์ชาโอซุลลอก - ภูเขาซองอัก - วัดชันบังซา - จูซังจอลลี

02.35-03.05 น. ออกเดินทางสู่ประเทศเกาหลีใต้ โดยสายการบิน **EASTAR JET เที่ยวบินที่ ZE552** นับเป็นสายการบินน้องใหม่ภายใต้การจดทะเบียนประเทศเกาหลีใต้ที่เพิ่งเข้ามาบินในตลาดไทยเมื่อปี พ.ศ. 2554 เป็นสายการบินคุณภาพใช้เวลา 6 ปี ในการเติบโต มีเที่ยวบินทั้งในประเทศเกาหลีและต่างประเทศ ใช้เครื่องบินที่มีระบบเป็นมิตรกับสิ่งแวดล้อม มีการพัฒนาด้านระยะทางการบิน และประสิทธิภาพในการใช้น้ำมันเชื้อเพลิงอย่างดียิ่ง



09.30-10.30 น. เดินทางถึงสนามบินนานาชาติเชจู เป็นท่าอากาศยานที่ใหญ่เป็นอันดับที่ 3 ของเกาหลีใต้ รองจากท่าอากาศยานนานาชาติอินชอน และท่าอากาศยานกิมโป ก่อตั้ง เมื่อปี พ.ศ. 2511 ผ่านพิธีการตรวจคนเข้าเมืองและศุลกากร พาท่านเดินทางสู่ เกาะเชจู ซึ่งได้รับการขึ้นทะเบียนมรดกโลก (กรุณาปรับเวลาของท่านให้เร็วขึ้น 2 ชั่วโมง เพื่อให้ตรงกับเวลาท้องถิ่นของประเทศเกาหลี)



พาท่านเดินทางสู่ **อุทยานแห่งชาติอัลลาซาน** เป็นภูเขาที่สูงที่สุดในประเทศเกาหลีใต้ ประกอบด้วยภูเขาไฟที่ดับไปนานแล้วซึ่งเป็นต้นกำเนิดของเกาะส่วนใหญ่ในเชจู ภูเขาอัลลาซานมีความสูง 1,950 เมตร และได้รับการคัดเลือกให้เป็นสถานที่ท่องเที่ยวทางธรรมชาติที่มีความสวยงามลำดับที่ 182 ของเกาหลี และจัดตั้งเป็นอุทยานแห่งชาติตั้งแต่ปี ค.ศ. 1970 ภูเขาอัลลาได้รับการขึ้นทะเบียนเป็นพื้นที่สงวนเขตชีวมณฑล (UNESCO Biosphere Reserve) และเพียงอีกห้าปีต่อมาก็ได้รับการแต่งตั้งเป็นมรดกโลกทางธรรมชาติ (World Natural Heritage Site)



พาท่านเดินทางสู่ **ไร่ชาโอซุลลอก (O'SULLOC)** ดินแดนที่ได้รับของขวัญจากธรรมชาติ ทำให้เป็นที่ปลูกชาเขียวคุณภาพสูง ที่ส่งผลิตภัณฑ์ชาเขียวส่งออกไปขายทั่วโลก เป็นสถานที่จัดแสดงประวัติและวัฒนธรรมการชงชา อันหลากหลาย รวมถึงผลิตภัณฑ์แปรรูปจากชาชนิด อาทิเช่น ชาเขียวคุณภาพเยี่ยมเหมาะสำหรับซื้อเป็นของฝาก มีคุกกี้ชาเขียว ชูปชาเขียว แผ่นมาส์กหน้าชาเขียว และแยมพุด เป็นต้น ภายในยังมีคาเฟ่ที่จำหน่ายชาเขียวทั้งร้อนและเย็น ไอศกรีม ชาเขียว และโรลชาเขียวที่คุณไม่ควรพลาด

ภายในยังประกอบไปด้วย หอชมวิวซึ่งนักท่องเที่ยวจะได้สัมผัสกับภาพบรรยากาศของไร่ชาเขียวที่ใหญ่ที่สุดในเกาหลีใต้ รวมทั้งถ่ายภาพที่ระลึกกับถ้วยชา ซึ่งเป็นสัญลักษณ์ของไร่ชาเขียวที่นี่

กลางวัน

พร้อมเสิร์ฟด้วยเมนู จิมดัก ไก่อบชีอิ้ว เป็นเมนูอาหารเกาหลีพื้นเมืองดั้งเดิม จิมดักจานใหญ่ประกอบด้วย ไก่ชิ้นโต วั่น



เส้นเกาหลีนี้มีลักษณะเป็นเส้นแบนใหญ่ๆทำจากมันฝรั่งทำให้เหนียวนุ่มเป็นพิเศษคลุกเคล้ากับซอสสูตรเฉพาะ เสิร์ฟพร้อมข้าวสวยร้อนๆ การรับประทานใช้กรรไกรตัดเส้นและไถ่ลับๆให้เป็นชิ้นเล็กพอดีคำ รับรองต้องคิดใจ

พาท่านเดินทางสู่ **ภูเขาซองอัก (SONG AK)** เป็นภูเขาไฟที่สวยงามอีก 1 ลูกบนเกาะเชจู สามารถชมวิวที่ท้องทะเล ภูเขาไฟอัลลาซานและเกาะแก่งกลางทะเลมากมาย มีชายหาดหินริมทะเล ชายหาดที่นี้จะไม่ได้เป็นทรายสีขาวแต่



บริษัท ไนส์ ทริป เอ็กเคอชั่น จำกัด

NICE TRIP EXCURSION CO., LTD.

กลับเป็นหินสีดำ น้ำทะเลสีดำแปลกตา เป็นจุดดำน้ำยอดนิยมของกลุ่มแสนชอบ ตรงฐานภูเขา จะมีช่องที่ทหารญี่ปุ่นบังคับให้คนเกาหลีขุดเจาะไว้ตั้งแต่สมัยสงครามโลก เพื่อเอาไว้รอดเรือแอบซ่อนไว้สำหรับทำลายเรือของอเมริกา โดยทำเป็นเรือคิระระเบิดแล้วพุ่งชนแบบพลีชีพ ก่อนนี้เปิดให้เข้าชม แต่มีเหตุการณ์เคยดินถล่มมาเลยปิดไม่ให้เข้าชมอีกเลย และยังคงเป็นสถานที่ถ่ายทำเรื่อง "แดจังกึม"ตอนที่ถูกเนรเทศ ละครโทรทัศน์ยอดนิยมของเกาหลีได้



จากนั้นพาท่านแวะนมัสการพระ **ณ วัดชันบังซา** วัดแห่งนี้ตั้งอยู่บนเขาชันบังหันหน้าออกสู่ทะเลระหว่างทางขึ้นท่านจะได้ยินเสียงพระสวดมนต์ ภายในวัดจะประดิษฐานพระพุทธรูปองค์ใหญ่ซึ่งเป็นพระประธานที่มีความศักดิ์สิทธิ์และเป็นที่ยึดเหนี่ยวของชาวบ้านบนเกาะเชจู และชาวเกาหลีใต้ที่นับถือศาสนาพุทธ และรูปปั้นเจ้าแม่กวนอิมซึ่งหันหน้าออกสู่ทะเล นอกจากนั้นยังมีรูปปั้นพระสังกัจจายน์ ซึ่งหากได้ลูบพุงก็จะร่ำรวยเงินทอง ท่านจะได้พบกับวิธีการทำบุญของชาวเกาหลีใต้ที่แตกต่างกับวัฒนธรรมไทย โดยนิยมนวดข้าวสารเพื่อเป็นอาหารสำหรับพระสงฆ์แสดงถึงความอุดมสมบูรณ์ถวายเทียนเพื่อเป็นแสงสว่างแห่งชีวิต นอกจากนี้ที่วัดแห่งนี้ท่านยังจะได้ชื่นชมกับวิวทะเลที่สวยงามของแหลมมังกรที่ยื่นออกสู่มหาสมุทร



จากนั้นพาท่านชม **จูซังจอลลี** ซึ่งเปรียบเสมือนดั่งเสาหินตั้งตรงรูปทรงสี่เหลี่ยมผืนผ้าหรือลักษณะคล้ายคylinderกับเลขาคณิตรูปหกเหลี่ยม เรียงสลับกันไปมาอย่างสวยงาม ทั้งหมดนี้เกิดจากการกัดเซาะของลมและน้ำทะเล เรียกว่าเป็นฝีมือของธรรมชาติล้วนๆ ทำให้เกิดทิวทัศน์ที่แปลกตาสวยงามมา พร้อมสัมผัสบรรยากาศที่สวยงามและถ่ายรูปเป็นที่ระลึก

คำ **พร้อมเสิร์ฟด้วยเมนู ชัมกย็อบซัล** เป็นอาหารที่เป็นที่นิยมของชาวเกาหลี โดยการนำหมูสามชั้นไปย่างบนแผ่นโลหะที่ถูกเผาจนร้อน ชัมกย็อบซัลจะเสิร์ฟพร้อมกับเครื่องเคียงต่างๆ ได้แก่ กิมจิ พริกเขียว กระเทียมหั่นบางๆ พริกไทยป่นเกลือ และน้ำมันงา ถึงแม้ว่าชัมกย็อบซัลจะมีการเตรียมการที่แสนจะธรรมดา คือไม่ได้มีการหมักหรือมีส่วนผสมที่หลากหลาย แต่ว่าถ้าพูดถึงรสชาติแล้ว นับว่าพลาดไม่ได้เลย

จากนั้นพาทุกท่านเข้าพักที่ Sea & Hotel หรือเทียบเท่า

วันที่สามของการเดินทาง ยอดเขา ซองซาน อิลจูบง - ซอฟจิโกจิ - ร้านน้ำมันสน - หมู่บ้านวัฒนธรรมของอึบ - **ทุ่งดอกยูเซ หรือ ทุ่งดอกเรป - ปั่นจักรยาน Rail Bike**

เช้า รับประทานอาหารเช้าที่โรงแรม อาหารเช้าของชาวเกาหลีประกอบไปด้วยข้าวสวย ข้าวต้ม ซุป ผักปรุงรสต่างๆ กิมจิ (ผักดองเกาหลี) ไข่กรอบ และผลไม้เป็นหลัก ในอดีตอาหารเช้าจะไม่แตกต่างจากอาหารมื้ออื่นๆมากนัก แต่จะต่างตรงที่จำนวนงาน (ใส่กับข้าว) ที่น้อยกว่าเท่านั้น แต่ในปัจจุบัน ผู้คนหันมารับประทานอาหารสไตล์ตะวันตกกันมากขึ้น

จากนั้นนำท่านชม **ปล่องภูเขาไฟของซานอิลจูบง (SONGSAN SUNRISE PEAK)** เป็นภูเขาไฟที่ดับแล้ว ปากปล่องภูเขาไฟที่มีลักษณะเหมือนมงกุฎ เป็นสถานที่โด่งดังที่ผู้คนมาขอพรและชมพระอาทิตย์ขึ้น เป็นหนึ่งใน 10 สถานที่สวยงามบนเกาะเชจู และในจุดนี้เรายังสามารถสัมผัสกับท้องฟ้าและน้ำทะเลสีคราม ทิวทัศน์ที่สวยงามโดยรอบของตัวเมืองเชจู เป็นสถานที่ที่นักท่องเที่ยวจากทั่วโลกอยากมาสัมผัส จึงถูกยกย่องให้เป็น 1 ใน 7 สิ่งมหัศจรรย์ใหม่ทางธรรมชาติของโลก

ท่านสามารถเดินขึ้นไปยังปากปล่องภูเขาไฟที่ดับแล้ว ระหว่างทางท่านสามารถหยุดแวะพักชมวิวและถ่ายรูปจากมุมสูง แต่ละจุดชมวิวที่ท่านแวะพัก สามารถสัมผัสวิวทิวทัศน์และบรรยากาศที่แตกต่างกัน เมื่อขึ้นไปถึงด้านบนสุดของปากปล่องภูเขาไฟท่านจะได้สัมผัสกับอากาศบริสุทธิ์ และทัศนียภาพที่สวยงามอย่างแน่นอน



บริษัท ไนส์ ทริป เอ็กเคอชั่น จำกัด

NICE TRIP EXCURSION CO., LTD.



จากนั้นพาท่านชม **ซอฟจิโกจิ (SEOBIJOGI)** เป็นทุ่งหญ้ากว้างติดทะเล สามารถผลิตฟิล์มไปกับความงามของโขดหินรูปร่างแปลกๆ รวมทั้งโบสถ์คาทอลิก ภาพความงดงามจึงเป็นสถานที่ดึงดูดยอดนิมการถ่ายทำละครซีรีส์เกาหลี เรื่อง F4 เกาหลี (BOYS OVER FLOWERS)



จากนั้นพาท่านเดินทางต่อที่ **ร้านค้าสมุนไพรสวนเข็มแดง** มหัศจรรย์แห่งธรรมชาติ ผ่านผลงานการวิจัยมากมายจากมหาวิทยาลัยแห่งชาติโซล ประเทศเกาหลีได้ มีสรรพคุณช่วยลดไขมันและน้ำตาลในกระแสเลือด ป้องกันการเกิดเส้นเลือดตีบ แดก คัน และสามารถล้างสารพิษในร่างกาย เพื่อเพิ่มภูมิคุ้มกันและทำให้อายุยืนแบบชาวเกาหลี ซึ่งกำลังเป็นสิ่งที่ได้รับความนิยมจากคนไทยเป็นอย่างมาก

อาหารกลางวัน

พร้อมเสิร์ฟด้วย "แทจิกูเบ็ก" เป็นการนำเนื้อหมูหมักกับเครื่องปรุงรสสูตรพิเศษ ก่อนนำไปผัดคลุกเคล้าพร้อมน้ำซุปรักทองที่ชวนชิมรับประทานเพราะมีรสชาติออกหวานและเผ็ดเล็กน้อย เมื่อสุกรับประทานกับ ผักสด กิมจิ เครื่องเคียงต่าง และข้าวสวยร้อนๆ เป็นอาหารพิเศษที่ขอแนะนำ

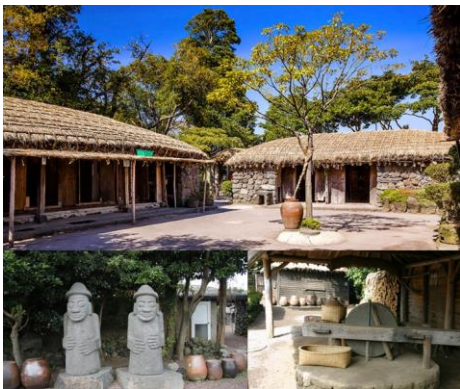

จากนั้นพาท่านเยี่ยมชม **หมู่บ้านวัฒนธรรม "ซองอึบ" (SONGUEB FOLK VILLAGE)** หมู่บ้านแห่งนี้ไม่ใช่เป็นแค่หมู่บ้านนิทรรศการธรรมดา แต่ยังเป็นหมู่บ้านโบราณอายุมากกว่า 300 ปี ที่ยังมีชาวบ้านอาศัยอยู่จริง เอกลักษณ์ของการสร้างบ้านที่นี่คือจะใช้ดินเหนียว ผสมกับมูลม้า เป็นตัวยึดก้อนหินและก้อนอิฐเข้าด้วยกันเป็น โครงสร้างของตัวบ้าน ถ้าท่านเคยมาเที่ยวเกาหลีได้แล้วเคยเห็น ไหต่าง ๆ ที่อยู่ตามบ้านก็จะเดาได้ว่าเป็น ไหสำหรับทำ "กิมจิ" หรือผักดองของเกาหลี แต่สำหรับที่เกาะนี้นั้น ไหที่วางเรียงรายกันอยู่ตามบ้านเรือนที่นี่จะเป็น ไหสำหรับหมัก "โอมิจา" หรือ แบล็คราสเบอร์รี่ ที่จะมีเฉพาะบนเกาะแห่งนี้ โดยชาวบ้านจะนำผลเบอร์รี่ปามาใส่ลงไปใไหพร้อมกับน้ำผึ้ง และหมักไว้สามปี ก่อนที่จะนำมารับประทานได้รสชาติหวานอมเปรี้ยว และในสมัยก่อนเคยถูกใช้ในการรักษาคนป่วย ปัจจุบันนี้กลายเป็นสินค้าที่ผู้

มาเยี่ยมชมเยือนมักจะซื้อกลับไปรับประทาน และซื้อเพื่อเป็นของฝาก

จากนั้นพาท่านสู่ **ทุ่งดอกยูเซ หรือ ทุ่งดอกเรป** บานเหลืองอร่ามเต็มเนินเขา เป็นวิวธรรมชาติที่สวยงามเหมาะแก่การถ่ายรูปอย่างยิ่ง (ปริมาณของดอกเรปบานอาจขึ้นอยู่กับภูมิอากาศค่ะ)





จากนั้นพาทุกท่านเดินทางสู่ **RAIL BIKE JEJU** เป็นแหล่งท่องเที่ยวรูปแบบใหม่ นับได้ว่าเป็นสถานที่พักผ่อนและออกกำลังกาย Rail Bike คือการปั่นจักรยานบนรางรถไฟ เป็นรถจักรยาน 4 ล้อที่ต้องใช้คนปั่นตั้งแต่ 2-4 คน เพราะมีมอเตอร์ไฟฟ้าช่วยในการขับเคลื่อน ทำให้เหนื่อยเกินไป สำหรับการปั่นจักรยาน Rail Bike ใช้ระยะเวลาประมาณ 30 นาที ทุกคนจะเริ่มสตาร์ทออกจากจุดเดียวกัน จากนั้นเจ้าหน้าที่จะปล่อยให้ปั่นจักรยานไปที่ละคัน โดยให้มีระยะห่างกันประมาณ 20 เมตร ระหว่างเส้นทางทุกท่านสามารถชมธรรมชาติที่เต็มไปด้วยต้นไม้และดอกไม้บานาชนิด

อาหารเย็น

พร้อมเสิร์ฟทุกท่านด้วยเมนู ซีฟู้ดหนึ่ง สไตล์เกาะเชจู เมนูปิ้งย่างประกอบไปด้วยหอย และ กุ้ง ทางเกาะเชจูขึ้นชื่อด้านอาหารทะเลสดๆ อยากให้ทุกท่านได้ลิ้มความหอม หวานของหอย เมนูเสิร์ฟพร้อมข้าวสวยและเครื่องเคียงต่างๆ จากนั้นพาทุกท่านเข้าพักที่ Sea & Hotel หรือเทียบเท่า

วันที่สี่ของการเดินทาง **ยงดูอัมร็อค หรือ โขดหินรูปหัวมังกร - ร้านค้าสมุนไพร - ซูเปอร์มาร์เก็ต - ศูนย์เครื่องสำอาง - ศูนย์โสม - ดิวตี้ฟรี - ดาวทาวน์เมืองเชจู - กรุงเทพฯ**

เช้า

รับประทานอาหารเช้าที่โรงแรม อาหารเช้าของชาวเกาหลีประกอบไปด้วยข้าวสวย ข้าวต้ม ซุป ผักปรุงรสต่างๆ กิมจิ (ผักดองเกาหลี) ไข่กกรอก และผลไม้ เป็นหลัก ในอดีตอาหารเช้าจะไม่แตกต่างจากอาหารมื้ออื่นๆ มากนัก แต่จะต่างตรงที่จำนวนจาน (ใส่กับข้าว) ที่น้อยกว่าเท่านั้น แต่ในปัจจุบัน ผู้คนหันมารับประทานอาหารสไตล์ตะวันตกกันมากขึ้น



จากนั้นพาทุกท่านชม **ยงดูอัมร็อค หรือ โขดหินมังกร** ที่มีลักษณะคล้ายกับหัวมังกร อีกหนึ่งในมนต์เสน่ห์ทางธรรมชาติของเกาะเชจู ซึ่งถือกันว่าถ้าหากใครไม่ได้มาเยือน ยงดูอัมร็อค เพื่อมาดูโขดหินมังกร ถือว่ายังไม่ถึงเกาะเชจู โขดหินมังกรแห่งนี้เกิดขึ้นจากการกัดกร่อนของคลื่นลมทะเล ทำให้มีรูปร่างลักษณะเหมือนหัวมังกร กำลังอ้าปากส่งเสียงร้องคำรามและพยายามที่จะหลุดขึ้นจากท้องทะเล เพื่อขึ้นสู่ท้องฟ้า เป็นประติมากรรมที่ธรรมชาติได้สร้างสรรค์มา สถานที่แห่งนี้เป็นที่สนใจของนักท่องเที่ยวเกาหลีเป็นอย่างมาก



จากนั้นนำท่านชม **ร้านสมุนไพร (Korea Herb)** ใหม่ล่าสุดของเกาหลี โดยมีการจัดผลิตภัณฑ์เรียบร้อยแล้ว เป็นสมุนไพรเมล็ดฮอตเทก (ฮอตเกนามู) ทางการแพทย์เรียกว่า ผลไม้ทอง มีรสเปรี้ยว ดีสำหรับบุคคลที่นิยมดื่มเหล่า ชา กาแฟ น้ำอัดลม ฯลฯ เมล็ดฮอตเทก จะช่วยในการล้างสารพิษที่ตกค้างหรือไขมันที่สะสมอยู่ภายในผนังของตับ หรือไต ช่วยให้ตับหรือไตของท่านแข็งแรงขึ้น ซึ่งส่งผลดีต่อสุขภาพร่างกายของท่านเอง



จากนั้นพาท่านเดินทางสู่ **ร้านละลานเงินวอนหรือ Supermarket** ที่นี่มีขนม พื้นเมืองเกาหลีหลากหลายชนิด อาทิเช่น ขนมข้าวพอง ซ็อกโกเลตส้ม กิมจิ สัมอบแห้ง มาม่า รุ้นเส้น รวมไปถึงของใช้ในครัวเรือน เช่น ตะเกียบ ถ้วยใส่ข้าว กระดาษ ลูกบอลซักผ้า เครื่องสำอางค์ชั้นนำ Etude, Skinfood และของฝากของที่ระลึกมีให้ท่านได้เลือกซื้อมากมาย พร้อมทั้งมีบริการบรรจุกล่องตามเงื่อนไขของร้าน



จากนั้นพาท่านเดินทางสู่ **ศูนย์รวมเครื่องสำอางค์ Midam Cosmetic** ประเภทเวชสำอางค์ที่หมอผลิตภัณฑ์เกาหลีร่วมออกแบบมากมาย เช่น ผลิตภัณฑ์บำรุงผิวหน้า เครื่องสำอางค์ หลากหลายแบรนด์



บริษัท ไนส์ ทริป เอ็กเคอชั่น จำกัด

NICE TRIP EXCURSION CO., LTD.

และอื่นๆอีกมากมาย อาทิเช่น B2B ,Closee Dr.,Rojukiss ,etc นอกจากนี้ยังมีครีมที่โด่งดัง อาทิเช่น ครีมเมือกหอยทาก , เซรั่มพิชุง , ครีมโบทีกอล , Aloe Vera Gel . ครีมน้ำเตา , BB Cream , etc

อาหารกลางวัน

พร้อมเสิร์ฟด้วยเมนู ชาบู ชาบู (Shabu Shabu) จะเป็นการนำผักหลากหลายชนิด หั่นต่างๆ เนื้อหมูรวมกันไว้ในหม้อ และ จะเติมด้วยน้ำซุปร้อนๆ สูตรเฉพาะของแต่ละร้าน แล้วต้มจนเดือด ก่อนจะเริ่มรับประทาน จะทานพร้อมกับข้าวสวย เมนูชาบูชาบู ถือได้ว่าเป็นรายการอาหารที่ขาดไม่ได้ในโปรแกรมทัวร์เกาหลี เพราะรสชาติของน้ำซุปร้อนๆ ผักต่างๆในหม้อ ทำให้เป็นที่ชื่นชอบของหลายท่าน หากท่านใดทานรสจัดหน่อย ก็สามารถขอน้ำจิ้มเกาหลี หรือน้ำจิ้มสุกี้ เพื่อเพิ่มรสชาติ



จากนั้นนำท่านสู่ **ศูนย์โสม (Ginseng Center)** ศูนย์โสมแห่งนี้รัฐบาลรับรองคุณภาพว่าผลิตจากโสมที่อายุ 6 ปี ซึ่งถือว่าเป็นโสมที่มีคุณภาพดีที่สุดในขณะนี้จะมีเจ้าหน้าที่ให้ความรู้เกี่ยวกับโสมพร้อมอธิบายคุณสมบัติและผลิตภัณฑ์ที่ผลิตจากโสม ให้ท่านได้เลือกซื้อโสมที่มีคุณภาพดีและราคาถูก กลับไปบำรุงร่างกายหรือฝากญาติผู้ใหญ่ที่ท่านรักและนับถือ



จากนั้นนำท่านช้อปปิ้งสินค้าปลอดภาษีที่ **ดิวตี้ฟรี (Duty Free Shop)** ที่นี่มีสินค้าปลอดภาษีชั้นนำให้ท่านเลือกซื้อมากมายกว่า 500 ชนิด อาทิเช่น น้ำหอม เสื้อผ้า เครื่องสำอาง กระเป๋า นาฬิกา เครื่องประดับ หลากหลายแบรนด์ดัง อาทิเช่น Dior ,Chanel , Prada ,Louis Vuitton ,MCM ,Rolex ฯลฯ

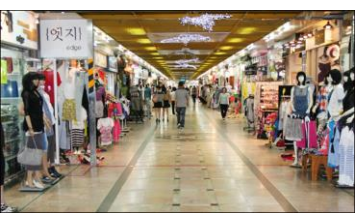

จากนั้นพาท่านเดินทางสู่ **ดาวทาวน์เมืองเซจู** แหล่งช้อปปิ้งสินค้าท้องถิ่น ชื่อดัง บนเกาะเซจู อาทิเสื้อผ้า รองเท้า กระเป๋า เครื่องสำอาง เครื่องประดับ NEW BALANCE , NIKE , ADIDAS สัมผัสประสบการณ์ช้อปปิ้งที่เร้าใจที่สุดของคุณ เหมือนชกเมียงดงมาไว้บนเกาะ ไนส์ได้บรรยายภาพทะเลใต้

21:30 น.

เหินฟ้ากลับสู่ประเทศไทย โดยสายการบิน EASTAR JET เที่ยวบินที่ ZE551
เดินทางถึงประเทศไทยโดยสวัสดิภาพ พร้อมความประทับใจ



****กรณีที่กองตรวจคนเข้าเมืองทั้งที่กรุงเทพฯ และในต่างประเทศปฏิเสธมิให้เดินทางออกหรือเข้าประเทศที่ระบุในรายการเดินทาง ทางบริษัทฯ จะไม่รับผิดชอบใดๆทั้งสิ้นและขอสงวนสิทธิ์ที่จะไม่คืนค่าบริการ ไม่ว่ากรณีใดๆทั้งสิ้น ซึ่งอยู่นอกเหนือความรับผิดชอบของบริษัท****

ในกรณีเกิดเหตุสุดวิสัยต่างๆ เช่น กรณีการล่าช้าของสายการบิน อุบัติเหตุ ภัยธรรมชาติ การนัดหยุดงาน การจลาจลติดขัด หรือสิ่งของสูญหายตามสถานที่ต่างๆ ที่เกิดขึ้นอยู่เหนือการควบคุมของบริษัท และเจ้าหน้าที่ ที่จะส่งผลกระทบต่อระยะเวลาในการท่องเที่ยวที่ระบุในโปรแกรม ผู้เดินทางไม่สามารถเรียกร้องค่าเสียหาย ว่าด้วยกรณีใดๆทั้งสิ้น ค่าเสียหาย ค่าเสียโอกาส และค่าใช้จ่ายที่ลูกค้าและบริษัทจ่ายไปแล้ว

*****เนื่องจากทางแลนด์เกาหลี ได้รับแจ้งเดือนหลายครั้งจากกองตรวจคนเข้าเมืองประเทศเกาหลีใต้ และจากสายการบิน เรื่องผู้แอบแฝงมาเป็นนักท่องเที่ยว แต่ไปด้วยวัตถุประสงค์อื่น เช่น ไปทำงาน แรงงานผิดกฎหมาย ดังนั้นตั้งแต่วันที่ 1 มีนาคม 2558 โปรแกรม HOT PROMOTION JEJU ทางแลนด์เกาหลีจำเป็นต้องเก็บค่าประกันเพื่อให้ลูกค้าไป-กลับพร้อมกรุ๊ปเท่านั้น เป็นจำนวนเงิน (10,000 บาท หรือ 300,000 วอน) หากลูกค้าเป็นนักท่องเที่ยวจริง ๆ เดินทางท่องเที่ยวพร้อมกรุ๊ปและกลับพร้อมกรุ๊ปตามโปรแกรมที่กำหนด สามารถขอรับเงินประกันคืนเต็มจำนวน ดังนั้นจึงใคร่ขอความร่วมมือจากลูกค้าปฏิบัติตามเงื่อนไขดังกล่าว (ขอสงวนสิทธิ์ไม่คืนเงินประกันกรณีลูกค้าไม่ผ่านกองตรวจคนเข้าเมือง หรือ กรมแรงงานทั้งที่ประเทศไทยและประเทศเกาหลีใต้)*****

หากท่านถูกเจ้าหน้าที่ตม.เกาหลี กักตัวไม่ให้เดินทางเข้าประเทศ ค่าใช้จ่ายที่เกิดขึ้นในระหว่างถูกกักตัวและส่งตัวกลับประเทศไทย ลูกค้าจะต้องเป็นผู้ชำระเองทั้งหมด

หมายเหตุ : ขอแจ้งให้ทราบว่า ทางคณะทัวร์จะออกเดินทางท่องเที่ยวหลังจากเวลาเครื่องลงประมาณ 1 ชั่วโมง ทางทัวร์ไม่มีนโยบายให้คณะรอ ท่านที่ติดด่านตรวจคนเข้าเมือง หากสามารถผ่านเข้าเมืองได้จะต้องเดินทางไปพบกับคณะทัวร์ด้วยตนเอง และไม่สามารถเรียกร้องค่าเดินทางจากทัวร์ได้ เพื่อ

ความเป็นระเบียบและคณะได้ท่องเที่ยวอย่างเต็มเวลา ขอภัยในความไม่สะดวก



บริษัท ไนส์ ทริป เอ็กเคอชั่น จำกัด
NICE TRIP EXCURSION CO., LTD.

อัตราค่าบริการ

ฟรีแอดเดินทาง	ผู้ใหญ่	เด็กไม่เสริม เตียง	พักเดี่ยวเพิ่ม
พฤษภาคม : 5-8,6-9,7-10,12-15,13-16,14-17,20-23,21-24,26-29,27-30,28-31	10,900.-/คน		4,900.-
เมษายน : 21-24,22-25,23-26,24-27,27-30,28-1 พ.ค.,29-2 พ.ค.,30-3 พ.ค. พฤษภาคม : 1-4,4-7,8-11,11-14,15-18,19-22,22-25,25-28,29-1 มิ.ย.	11,300.-/คน		
เมษายน : 25-28,26-29 พฤษภาคม : 2-5,3-6,9-12,10-13,23-26,24-27,30-2 มิ.ย,31-3 มิ.ย.	11,600.-/คน		
เมษายน : 20-23	11,500.-/คน		
มีนาคม : 3-6,4-7,5-8,10-13,11-14,12-15,17-20,18-21,19-22,24-27 เมษายน : 16-19,17-20,18-21,19-22	11,800.-/คน		
มีนาคม : 2-5,6-9,9-12,13-16,16-19,20-23,23-26,25-28 เมษายน : 15-18	12,100.-/คน		
มีนาคม : 1-4,7-10,8-11,14-17,15-18,21-24,22-25,16-29	12,400.-/คน		
มีนาคม : 27-30 เมษายน : 8-11,9-12	12,700.-/คน		
พฤษภาคม : 18-21	12,900.-/คน		
มีนาคม : 28-31,29-1 เม.ย,30-2 เม.ย,31-3 เม.ย. เมษายน : 1-4,2-5,7-10,	13,000.-/คน		
เมษายน : 3-6,	13,300.-/คน		
เมษายน : 6-9,10-13 พฤษภาคม : 16-19	13,900.-/คน		
เมษายน : 4-7	14,900.-/คน		
เมษายน : 11-14,14-17	15,900.-/คน		
พฤษภาคม : 17-20	17,900.-/คน		
เมษายน : 5-8	18,900.-/คน		
เมษายน : 13-16	20,900.-/คน		
เมษายน : 12-15	21,900.-/คน		



บริษัท ไนส์ ทริป เอ็กเคอชั่น จำกัด

NICE TRIP EXCURSION CO., LTD.

เงื่อนไขการให้บริการกรณีสำรองที่นั่ง

1. ราคาโปรแกรมชำระเงินเต็มจำนวน 1 วันหลังได้รับ invoice
ราคาปกติชำระเงินมัดจำ*** ท่านละ 5,000 บาท 1 วันหลังได้รับ invoice
2. ส่วนที่เหลือชำระเต็มจำนวนก่อนออกเดินทาง 30 วัน ในกรณีที่ไม่มีชำระยอดเงินส่วนที่เหลือตามเวลาที่กำหนด รวมถึงกรณีเช็คของท่านถูกปฏิเสธการจ่ายเงินไม่ว่ากรณีใดๆ ให้ถือว่าท่านสละสิทธิ์ในการเดินทางกับทางบริษัท

ราคานี้รวม

- ค่าตั๋วเครื่องบิน ตามที่ระบุในรายการ ไป-กลับพร้อมคณะ
- ค่าภาษีสนามบิน ทุกแห่งที่มี
- ค่าอาหารทุกมื้อ ตามที่ระบุในรายการ / ค่าเข้าชมสถานที่ต่างๆ ตามรายการ
- ค่าที่พักระดับมาตรฐาน 2 คืน (พักห้องละ 2-3 ท่าน)
- ค่ารถรับ-ส่ง และนำเที่ยวตามรายการ / ค่าน้ำหนักกระเป๋าสัมภาระท่านละ 20 กก. /1ชิ้น
- ค่าหัวหน้าทัวร์ผู้ชำนาญเส้นทาง นำท่านท่องเที่ยวตลอดรายการในต่างประเทศ
(ขอสงวนสิทธิ์หัวหน้าทัวร์ไม่บินขึ้นไปด้วยพร้อมกรุ๊ปทัวร์)
- ค่าประกันอุบัติเหตุระหว่างเดินทาง วงเงินท่านละ 1,000,000 บาท (เงื่อนไขตามกรมธรรม์) **(เอกสารขอเป็นภาษาอังกฤษเท่านั้น)**

ราคานี้ไม่รวม

- ค่าธรรมเนียมคนขับรถและไกด์ท้องถิ่น 800 บาท หรือ 25,000 วอน ต่อท่านตลอดทริป
- ค่าใช้จ่ายส่วนตัว อาทิ ค่าทำหนังสือเดินทาง, ค่าโทรศัพท์ส่วนตัว, ค่าซักรีด, มินิบาร์ในห้อง, รวมถึงค่าอาหาร และ เครื่องดื่มที่สั่งเพิ่ม นอกเหนือรายการ (หากท่านต้องการสั่งเพิ่ม กรุณาติดต่อหัวหน้าทัวร์แล้วจ่ายเพิ่มเองต่างหาก)
- ค่าภาษีมูลค่าเพิ่ม 7% และภาษีหัก ณ ที่จ่าย 3% (ใบกรณีออกใบเสร็จเต็มรูปแบบ)
- ค่าน้ำหนักกระเป๋าสัมภาระ ที่หนักเกินสายการบินกำหนด (ปกติ 15 กก.)
- ค่าวีซ่าสำหรับพาสปอร์ต ต่างค่าๆ กรุณาเตรียมเอกสารคือ 1) พาสปอร์ต 2) ใบประจำตัวคนต่างค่าๆ 3) ใบสำคัญถิ่นที่อยู่ 4) สำเนาทะเบียนบ้าน(ถ้ามี) 5) สมุดบัญชีเงินฝาก(ถ้ามี) 6) รูปถ่ายสี 2 นิ้ว 2 รูป ผู้เดินทางเตรียมเอกสารและดำเนินการยื่นวีซ่าด้วยตนเองเท่านั้น (สำหรับหนังสือเดินทางต่างค่าๆ เจ้าของหนังสือเดินทางต้องทำเรื่องแจ้งเข้า-ออกด้วยตนเองก่อนจะยื่นวีซ่า)
- ค่าอาหารที่ลูกค้ารับประทานนอกเหนือหรือเปลี่ยนแปลงจากที่โปรแกรมกำหนด หากลูกค้าไม่สามารถรับประทานอาหารที่ทางทัวร์จัดให้ กรุณาเตรียมอาหารสำเร็จรูปส่วนตัวสำรองมาด้วย

กรณียกเลิกการเดินทาง

- ยกเลิกก่อนการเดินทาง 30 วันขึ้นไป ยึดมัดจำ
- ยกเลิกการเดินทางไม่ถึง 30 วัน ชดเชยค่าทัวร์ทั้งหมด

(ราคาโปรแกรมไม่สามารถยกเลิกการเดินทาง หรือเปลี่ยนแปลงวันเดินทางและผู้เดินทางได้ในทุกกรณี)

ช่วงเทศกาลไม่สามารถยกเลิกการเดินทางหรือเปลี่ยนชื่อผู้เดินทางได้***

กรุ๊ปที่เดินทางต้องการันตีมัดจำกับสายการบิน หรือผ่านตัวแทนในประเทศ หรือต่างประเทศ รวมถึงเที่ยวบินพิเศษเช่น Charter Flight, Extra Flight จะไม่มีการคืนเงินมัดจำ หรือ ค่าทัวร์ทั้งหมด

หมายเหตุ

- จำนวนผู้เดินทางขั้นต่ำ ผู้ใหญ่ 20 ท่าน (ผู้ใหญ่) ขึ้นไป โดยบริษัทจะแจ้งให้ทราบล่วงหน้าอย่างน้อย 5 วันก่อนการเดินทาง
- ราคานี้เป็นราคาสำหรับนักท่องเที่ยวชาวไทยหรือผู้ถือหนังสือเดินทางไทยเท่านั้น (นักท่องเที่ยวต่างประเทศชำระเพิ่มท่านละ 3,000 บาท)



บริษัท ไนส์ ทริป เอ็กเคอชั่น จำกัด

NICE TRIP EXCURSION CO., LTD.

- เที่ยวบิน ราคา อาหาร โรงแรม และรายการท่องเที่ยว สามารถเปลี่ยนแปลงได้ตามความเหมาะสม โดยคำนึงถึงผลประโยชน์ของผู้เดินทางเป็นสำคัญ
- สงวนสิทธิ์ในการเปลี่ยนแปลงเที่ยวบินทั้งไปและกลับโดยมีต้องแจ้งให้ทราบล่วงหน้า
- หนังสือเดินทาง ต้องมีอายุเหลือใช้งานไม่น้อยกว่า 6 เดือน และบริษัทฯ รับผิดชอบผู้รับผิดชอบการเดินทางเพื่อท่องเที่ยว เท่านั้น (หากหนังสือเดินทางเหลืออายุต่ำกว่า 6 เดือนทำให้ไม่สามารถเดินทางได้ทางบริษัทฯ จะไม่รับผิดชอบใดๆทั้งสิ้น)
- ทางบริษัทฯ จะไม่รับผิดชอบใดๆ ทั้งสิ้นหากเกิดกรณีความล่าช้าจากสายการบิน, การประท้วง, การนัดหยุดงาน, การก่อกวน ภัยธรรมชาติ หรือกรณีที่ท่านถูกปฏิเสธ การเข้าหรือออกเมืองจากเจ้าหน้าที่ตรวจคนเข้าเมือง หรือเจ้าหน้าที่กรมแรงงานทั้งจากไทยและต่างประเทศซึ่งอยู่นอกเหนือความรับผิดชอบของบริษัทฯ
- ทางบริษัทฯ จะไม่รับผิดชอบใดๆ ทั้งสิ้น หากท่านใช้บริการของทางบริษัทฯ ไม่ครบ อาทิ ไม่เที่ยวบางรายการ, ไม่ทานอาหารบางมื้อ เพราะค่าใช้จ่ายทุกอย่าง ทางบริษัทฯ ได้ชำระค่าใช้จ่ายให้ตัวแทนต่างประเทศแบบเหมาขาดก่อนออก เดินทางแล้ว
- ทางบริษัทฯ จะไม่รับผิดชอบใดๆ ทั้งสิ้น หากเกิดสิ่งของสูญหายจากการโจรกรรม และ/หรือ เกิดอุบัติเหตุที่เกิดจาก ความประมาทของตัวนักท่องเที่ยวเอง
- ตัวเครื่องบินเป็นตัวราคาพิเศษ กรณีที่ท่านไม่เดินทางพร้อมคณะไม่สามารถนำมาเลื่อนวันหรือคืนเงิน
- การติดต่อใดๆกับทางบริษัทฯ เช่น แฟกซ์ อีเมลล์ หรือจดหมาย ฯลฯ ต้องทำในวันทำการของบริษัทตั้งนี้ วันจันทร์ - วันศุกร์ เวลา 09.00 น. - 18.00 น. นอกจากวันเวลาดังกล่าว และวันหยุดนักขัตฤกษ์ที่รัฐบาลประกาศในปีนั้นๆ ถือว่าเป็นวันหยุดทำการของบริษัท
- มัคคุเทศก์ พนักงาน ไม่มีอำนาจในการให้คำสัญญาใดๆ แทนบริษัททั้งสิ้น เว้นแต่มีเอกสารลงนามโดยผู้มีอำนาจของบริษัทกำกับเท่านั้น
- หากท่านที่ต้องการออกตัวภายในประเทศ อาทิเช่น เครื่องบิน รถไฟ กรุณาสอบถามที่เจ้าหน้าที่ทุกครั้งก่อนทำการออกตัว เพื่อป้องกันปัญหาเที่ยวบินล่าช้า เปลี่ยนแปลงไฟล์ทบิน การยกเลิกไฟล์ทบิน เปลี่ยนแปลงวันเดินทางกรณีเกิดการผิดพลาดจากสายการบิน โดยไม่ได้แจ้งให้ทราบล่วงหน้าซึ่งอยู่เหนือการควบคุมของทางบริษัท ทางบริษัทฯ จะไม่รับผิดชอบและคืนค่าใช้จ่ายให้ในทุกกรณี
- ถ้าลูกค้าไม่เข้าร้านค้าช้อปปิ้งตามที่โปรแกรมกำหนด ทางแลนด์รับเงินค่าเข้าร้านช้อปปิ้งร้านละ 100,000 วอน หรือเป็นเงินไทย 3,500 บาท
- ห้องพัก (Double Bed // Twin Bed) เป็น ON REQUEST ขึ้นอยู่กับห้องว่าง ณ วันเข้าพัก และโรงแรมที่เข้าพัก ไม่สามารถ CONFIRM ให้ได้
- ถ้าลูกค้ามีความประสงค์ขอแยกตัวจากทัวร์หรือการท่องเที่ยวกับคณะ ทางแลนด์รับเงินวันละ 5,000 บาท/ท่าน
- ขอสงวนสิทธิ์การตัดห้องพักสำหรับผู้ที่ไม่เดินทาง ผู้ร่วมเดินทางไม่สามารถใช้ห้องพักได้
- ขอสงวนสิทธิ์สำหรับลูกค้าที่เดินทางท่องเที่ยว และ ไปกลับพร้อมกรุ๊ปเท่านั้น
- เมื่อท่านตกลงชำระเงินไม่ว่าทั้งหมดหรือบางส่วนกับทางบริษัทฯ ทางบริษัทฯ จะถือว่าท่านได้ยอมรับในเงื่อนไข ข้อตกลงต่างๆ ที่ได้ระบุไว้แล้วทั้งหมด

**กรุณาอ่านเงื่อนไขการจองทัวร์ตามที่ระบุในรายการข้างต้น
หากมีข้อสงสัยกรุณาสอบถามเจ้าหน้าที่ก่อนทำการจอง**