

รหัสทัวร์ CHN17.16 (กรุณาแจ้งรหัสโปรแกรมทุกครั้งที่สอบถาม)

SPHZ-CN13 SHANGHAI EASY GOING NO SHOP (SL)

เดินทางด้วยสายการบิน Lion Air (SL)

Pro นั้รวมแล้ว

FUEL TAX | AIRPORT TAX

Update
26/3/26

5 วัน | **3** คืน

SPHZ-CN13

อิสระ Free & Easy

หรือซื้อ
Option : Disneyland

พร้อมรถรับส่ง

ราคาเริ่มต้น

17,499

#วันหยุดสุดจิด

เที่ยวเซี่ยงไฮ้ เต็มๆ ไม่ลงร้านท้องถิ่น

เมนูพิเศษ!! ซิมเสี่ยวหลงเปา

SHANGHAI

EASY GOING NO SHOP

ทัวร์มหานครเซี่ยงไฮ้ • ถนนนานจิง • เมืองริมน้ำจูลุยเจี๋ย

- LV Ship Store/Starbuck Reserve Roastery • Tian an 1000 tree
- Wukang Manslon • North Bund • อุโมงค์กาลเออร์ • หาดเจ้าพ่อเซี่ยงไฮ้ (THE BUND)
- Pop Mart • ซุปป์ิงกนหนานทิง • เมืองโบราณจูลุยเจี๋ย
- ตลาดร้อยปีฉินหวงเหมียว • โห้วพระหยกขาว • เดินเล่น Xin tian ti

TIP 1,500 / ท่าน

โรงแรม 4 ดาว Local

Disney Optional
ซื้อบัตร Disneyland
แบบรถรับส่ง

DMK-PVG SL926 20:25-01:30+1Day
PVG-DMK SL927 02:40-06:10
(วันที่ 29 มีนาคม 2569 เป็นต้นไป โปรดตรวจสอบขอมูลรายการทัวร์ก่อน)

วันที่ 27 มิถุนายน - 01 กรกฎาคม 2569	19,499	23,089	5,900. -	4,900. -
วันที่ 02 - 06 กรกฎาคม 2569	18,499	22,089	5,900. -	4,900. -
วันที่ 04 - 08 กรกฎาคม 2569	19,499	23,089	5,900. -	4,900. -
วันที่ 09 - 13 กรกฎาคม 2569	18,499	22,089	5,900. -	4,900. -
วันที่ 11 - 15 กรกฎาคม 2569	19,499	23,089	5,900. -	4,900. -
วันที่ 16 - 20 กรกฎาคม 2569 (Promotion)	17,499	21,089	5,900. -	4,900. -
วันที่ 18 - 22 กรกฎาคม 2569	19,499	23,089	5,900. -	4,900. -
วันที่ 23 - 27 กรกฎาคม 2569	18,499	22,089	5,900. -	4,900. -
วันที่ 25 - 29 กรกฎาคม 2569 (วันหยุดเทศกาล)	21,499	25,089	5,900. -	4,900. -
วันที่ 30 กรกฎาคม - 3 สิงหาคม 2569 (วันหยุดเทศกาล)	21,499	25,089	5,900. -	4,900. -
วันที่ 01 -05 สิงหาคม 2569	21,499	25,089	5,900. -	4,900. -
วันที่ 06 - 10 สิงหาคม 2569	18,499	22,089	5,900. -	4,900. -
วันที่ 08 - 12 สิงหาคม 2569 (วันหยุดเทศกาล)	19,499	23,089	5,900. -	4,900. -
วันที่ 13 - 17 สิงหาคม 2569	21,499	25,089	5,900. -	4,900. -
วันที่ 15 - 19 สิงหาคม 2569	21,499	25,089	5,900. -	4,900. -
วันที่ 20 - 24 สิงหาคม 2569 (Promotion)	17,499	21,089	5,900. -	4,900. -
วันที่ 22 - 26 สิงหาคม 2569	19,499	23,089	5,900. -	4,900. -
วันที่ 27 - 31 สิงหาคม 2569	18,499	22,089	5,900. -	4,900. -
วันที่ 29 สิงหาคม - 02 กันยายน 2569	19,499	23,089	5,900. -	4,900. -
วันที่ 03 - 07 กันยายน 2569	18,499	22,089	5,900. -	4,900. -
วันที่ 05 - 09 กันยายน 2569	19,499	23,089	5,900. -	4,900. -
วันที่ 12 - 16 กันยายน 2569	19,499	23,089	5,900. -	4,900. -
วันที่ 17 - 21 กันยายน 2569	18,499	22,089	5,900. -	4,900. -
วันที่ 19 - 23 กันยายน 2569	19,499	23,089	5,900. -	4,900. -
วันที่ 24 - 28 กันยายน 2569 (Promotion)	17,499	21,089	5,900. -	4,900. -
วันที่ 26 - 30 กันยายน 2569	19,499	23,089	5,900. -	4,900. -
วันที่ 08 - 12 ตุลาคม 2569 (วันหยุดยาว)	21,499	25,089	5,900. -	4,900. -

วันที่ 10 - 14 ตุลาคม 2569 (วันหยุดยาว)	21,499	25,089	5,900. -	4,900. -
วันที่ 15-19 ตุลาคม 2569	19,499	23,089	5,900. -	4,900. -
วันที่ 17-21 ตุลาคม 2569	19,499	23,089	5,900. -	4,900. -
วันที่ 22-26 ตุลาคม 2569 (วันหยุดยาว)	22,499	26,089	5,900. -	4,900. -
วันที่ 24-28 ตุลาคม 2569 (วันหยุดยาว)	22,499	26,089	5,900. -	4,900. -
วันที่ 29 ตุลาคม - 02 พฤศจิกายน 2569	19,499	23,089	5,900. -	4,900. -
วันที่ 31 ตุลาคม - 04 พฤศจิกายน 2569	19,499	23,089	5,900. -	4,900. -

ราคาทัวร์ ไม่มีราคาเด็ก

มีตัวเครื่องบินแล้วจอยแลนด์

ลดราคา 8,000 บาท

เงื่อนไขการจองชำระมัดจำ 10,000 บาท

โรงแรม 4* Local (อ้างอิงข้อมูลจาก Trip.com)

วันแรก

กรุงเทพฯ (สนามบินดอนเมือง) (-/-/-)

17:00 น.

คณะพร้อมกัน ที่ สนามบินดอนเมือง อาคารระหว่างประเทศ อาคาร1 ประตู 8 สายการบิน Lion Air โดยมีเจ้าหน้าที่ของบริษัทฯคอยต้อนรับและอำนวยความสะดวกในการเช็คเอกสารและสัมภาระ

ค่าทิปไกด์+ค่าทิปคนขับรถเหมาจ่ายท่านละ 1,500 บาทชำระที่สนามบิน

(ไม่รวมค่าทิปหัวหน้าทัวร์ตามความพึงพอใจ)

19:50 น.

ออกเดินทางสู่ มหานครเชียงใหม่ โดยเที่ยวบิน SL926 (ไม่มีอาหารบริการบนเครื่อง)

วันที่สอง

ทำอากาศยานนานาชาติช่างไต้ผู้ตง- Starbuck Reserve Roastery- Tian an 1000 tree

- Wukang Mansion -North Bund - อุโมงค์เลเซอร์ (รวมค่าบัตร)

- หาดเจ้าพ่อเชียงใหม่(THE BUND) – Pop Mart - ช้อปปีงถนนหนานกิง (B/L/D)

01:05 น.

เดินทางถึง ทำอากาศยานนานาชาติช่างไต้ผู้ตง ตั้งอยู่ทางตะวันออกของผู้ตง ในเขตเชียงใหม่

สาธารณรัฐประชาชนจีน เป็นประตูหลักสู่ประเทศจีน จากนั้นนำท่านผ่านขั้นตอนตรวจคนเข้าเมือง

(เวลาท้องถิ่นเร็ว กว่าประเทศไทย 1 ชั่วโมง)

จากนั้นนำท่านเข้าสู่ที่พัก โรงแรมที่พัก SHANGHAI HOLIDAY INN EXPRESS

หรือเทียบเท่า โรงแรม 4* Local

เช้า 10 รับประทานอาหารเช้า ณ ห้องอาหารของโรงแรม

จากนั้นนำท่านเดินทางสู่ **ร้าน Starbucks Reserve Roastery** เคยเป็นร้านสตาร์บัคส์สาขาที่ใหญ่ที่สุดในโลกใหญ่กว่าสาขาปกติถึง 300 เท่า และใส่ใจทุกรายละเอียดที่คอกาแฟไม่ควรพลาดเด็ดขาดภายใน กว้างขวาง ยิ่งใหญ่อลังการมาก มีถึงคั่วกาแฟสูงเท่าตึกสองชั้นมีบาร์กาแฟยาวมาก ที่มีเมนูเครื่องดื่ม หลากหลายและมีเมนูเฉพาะที่มีแค่ที่สาขานี้สาขาเดียวเท่านั้นอีกด้วย ท่านยังสามารถไปชม **Louis Vuitton Ship Store The Louis**” คือเรือขนาดชีวิตจริงสร้างชื่อเสียงในรูปแบบ flagship store โครงสร้างสูงประมาณ 30 เมตร หรือเกือบ 100 ฟุต มีทั้งหมดสามชั้น พื้นที่รวมประมาณ 1,600 ตร.ม ภายนอกออกแบบในสไตล์เรือสำราญสะท้อนเอกลักษณ์ของ Louis Vuitton และประวัติศาสตร์ทางทะเลของเซี่ยงไฮ้ ตัวเรือหุ้มด้วย Monogram โลหะ พร้อมลำตัวสีแดง-เงิน

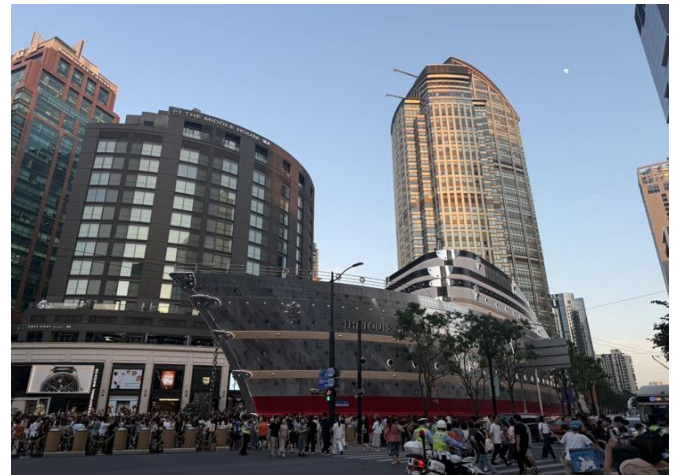

นำท่านชม **ตึกพันต้น TIAN AN 1000 TREE** กลุ่มอาคารตั้งอยู่ริมฝั่งแม่น้ำจูโจวหรือแม่น้ำอู๋ซง ซึ่งครอบคลุมพื้นที่กว่า 300,00 ตารางเมตร (ราว 187 ไร่) และได้รับการขนานนามว่าเป็นสิ่งมหัศจรรย์ของโลกสมัยใหม่ที่เทียบได้กับสวนลอยบาบิโลนโบราณ ทั้งนี้ อาคารพาณิชย์ที่ตกแต่งด้วยต้นไม้ ได้รับแรงบันดาลใจมาจาก ‘เขาหวงซาน’ ในมณฑลอันฮุย ซึ่งมีทิวทัศน์งดงามดุจภาพวาดและได้รับการขึ้นทะเบียนเป็นมรดกโลกโดยยูเนสโก (UNESCO) นอกจากนี้ยังหวังว่าอาคารพาณิชย์ที่ตกแต่งด้วยต้นไม้ 1,000 ต้นนี้ จะช่วยเสริมภูมิทัศน์ที่มีอยู่ของแม่น้ำอู๋ซงให้สวยงาม



กลางวัน 📷 รับประทานอาหารกลางวัน ณ ภัตตาคาร



จากนั้นนำท่าน ไป **Wukang Mansion** อาคารเก่าที่ได้รับการอนุรักษ์ไว้ สร้างเสร็จในปี ค.ศ. 1924 เป็นตึกโบราณสุดฮอต ในย่านนี้ ตั้งอยู่อย่างโดดเด่นตรงห้าแยกพอดี้ เป็นอีกหนึ่งจุดยอดฮิต ที่เหล่านักท่องเที่ยวมารอคิวถ่ายรูป อิสระให้ท่านได้ ถ่ายรูปและเดินเล่นที่ถนนอยู่คัง ตามอัธยาศัย



นำท่านแวะถ่ายรูปที่ **The North Bund Green Land** สวนสาธารณะริมแม่น้ำที่มีมุมถ่ายรูปฉากหลังเป็นเซี่ยงไฮ้ทาวเวอร์ และหอไข่มุก ที่อยากแนะนำอีกหนึ่งจุด เป็นอีกสถานที่วิวสวย ร่มรื่น อิสระให้ท่านถ่ายรูปตามอัธยาศัย



นำท่านไปยัง **อุโมงค์เลเซอร์ (THE BUND SIGHTSEEING TUNNEL) *** รวมค่าบัตรแล้ว ***** เชื่อมต่อระหว่าง เดอะบันด์และหอคอยไข่มุก เป็น 1 ใน 5 จุดไฮไลท์ที่นักท่องเที่ยวคนไหนก็ตามมาเยือนเมืองเซี่ยงไฮ้ ต้องไม่พลาด แวะชมเป็นอันขาด เพราะถือว่าเป็นสัญลักษณ์ของเซี่ยงไฮ้ไปแล้ว ที่นี่เป็นอุโมงค์ที่ลอดแม่น้ำสายแรกในประเทศจีน ภายในอุโมงค์ตกแต่งด้วยแสง เลเซอร์เป็นรูปต่างๆ น่าตื่นตาตื่นใจ ทั้งแสง สี เสียง ภายในอุโมงค์เปลี่ยนแปลงตลอดระยะทาง บางช่วงทำให้รู้สึกเหมือนเดินทางอยู่ในห้วงอวกาศเลยทีเดียว

ค่า

📍 รับประทานอาหารค่ำ ณ ภัตตาคาร



นำท่านเดินเล่นถ่ายรูปชิๆ ที่ **The Bund หรือ เดอะบันด์** ถือเป็นจุดแลนด์มาร์คที่สำคัญมากในเซี่ยงไฮ้ ซึ่งใครไปเที่ยวต้องไปที่นี้ ถ้าไม่ไปถือว่าพลาดมากบอกเลย เพราะเป็นจุดชมวิวและทางเดินเลียบบแม่น้ำที่สำคัญมากของเซี่ยงไฮ้อย่างแม่น้ำหวงผู่ และเป็นสถานที่ท่องเที่ยวยอดนิยมของทั้งชาวจีนเองและนักท่องเที่ยวจากทั่วทุกมุมโลก คนไทยก็ไปเยอะนะครับ เนื่องจากเป็นจุดที่สามารถชมความสวยงามของหอคอยไข่มุกที่ตั้งอยู่ฝั่งตรงข้ามได้ทั้งในช่วงกลางวันและกลางคืน



นำท่านเดินทางสู่ **ถนนหนานกิง** เป็นย่านช้อปปิ้งเก่าแก่ที่สุดของเซี่ยงไฮ้ เป็นตลาดซื้อขายของกันคึกคัก ตั้งแต่ทศวรรษ 1920 ตั้งอยู่ฝั่งผู้ซีกินพื้นที่ยาวตั้งแต่ฝั่งตะวันตกของ “เดอะ บันด์” ถึง “ฟิเฟิลส์ สแควร์” เป็นแหล่งซ้

อป ปิ้งสินค้าแบรนด์เนมจากทั่วโลกและยังเป็นศูนย์รวมร้านค้าและร้านอาหารอีกมากมาย และถนนเส้นนี้ยังเป็น POP MART STORE แพลกชิปสโตร์สาขาที่ใหญ่ที่สุดในมณฑลเซียงไฮ้อีกด้วย

21.00 น.

ถึงเวลาอันสมควร พาท่านเดินทางกลับสู่ที่พัก SHANGHAI HOLIDAY INN EXPRESS หรือเทียบเท่า โรงแรม 4* Local พักผ่อนตามอัธยาศัย

วันที่สาม

เลือกเที่ยวตาม Option ที่ต้องการ

Option A: Free & Easy (อิสระไม่มีรถและไกด์บริการ) (B/-/-)

Option B: ซื้อบัตร SHANGHAI DISNEY LAND (Optional: ซื้อบัตรสวนสนุก+รวมรถรับส่ง)
(08:00-21:00) (B/-/-)เช้า  รับประทานอาหารเช้า ณ ห้องอาหารของโรงแรม

สำหรับ Option A “FREE & EASY” (B/-/-)

ไม่มีรถและไกด์บริการ

อิสระท่องเที่ยวตามอัธยาศัย สอบถามข้อมูลการเดินทางจากหัวหน้าทัวร์

โปรแกรมแนะนำในวัน Free day

อัปเดตแผนเที่ยวเซี่ยงไฮ้ 1 วัน

เช้า : สัมผัสวัฒนธรรมจีนโบราณ & วัดล้าดง



1. วัดหลงหัว (Longhua Temple, 龙华寺) หรือ วัดจิ่งอาน (Jing'an Temple, 静安寺)

- ที่ตั้ง : วัดหลงหัว : เขต Xuhui / วัดจิ่งอาน : เขต Jing'an
- เวลาเปิด-ปิด : วัดหลงหัว : 07:00 - 16:30 น. / วัดจิ่งอาน : 07:30 - 17:00 น.
- ค่าเข้า : วัดหลงหัว : 10 หยวน / วัดจิ่งอาน : 50 หยวน
- การเดินทาง :
วัดหลงหัว : รถไฟใต้ดินสาย 11 ลงสถานี Longhua (龙华站) เดินประมาณ 8 นาที
วัดจิ่งอาน : รถไฟใต้ดินสาย 2 หรือ 7 ลงสถานี Jing'an Temple (静安寺站)
- ไฮไลต์ :
วัดหลงหัว : วัดพุทธเก่าแก่ที่สุดของเซี่ยงไฮ้ สร้างตั้งแต่สมัยสามก๊ก
วัดจิ่งอาน : มีพระพุทธรูปทองคำขนาดใหญ่และสถาปัตยกรรมจีนโบราณ

บ่าย : พิพิธภัณฑ์ & เดินชิลล์สไตล์อาร์ต



2. พิพิธภัณฑ์เซี่ยงไฮ้ (Shanghai Museum, 上海博物馆)

- ที่ตั้ง : People's Square (人民广场)
- เวลาเปิด-ปิด : 09:00 - 17:00 น.
- ค่าเข้า : ฟรี
- การเดินทาง :
รถไฟใต้ดินสาย 1, 2 หรือ 8 ลงที่สถานี People's Square (人民广场站)
- ไฮไลต์ :
โบราณวัตถุจากยุคจีนโบราณกว่า 120,000 ชิ้น
ห้องจัดแสดงเหรียญโบราณ, เซรามิก, เครื่องทองสัมฤทธิ์ และภาพเขียนจีน

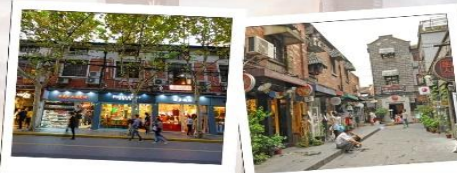

3. เทียนจื่อผาง (Tianzifang, 田子坊)

- ที่ตั้ง : เขต Huangpu
- เวลาเปิด-ปิด : 10:00 - 22:00 น.
- ค่าเข้า : ฟรี
- การเดินทาง :
รถไฟใต้ดินสาย 9 ลงที่สถานี Dupuqiao (打浦桥站) แล้วเดินประมาณ 5 นาที
- ไฮไลต์ :
ย่านศิลปะที่เต็มไปด้วยคาเฟ่ แกลลอรี่ ร้านค้าแนวอินดี้ บรรยากาศคัลเลอร์ฟูล ผสมผสานสไตล์จีนและยุโรป มีร้านอาหารที่ระลึกเก๋ ๆ และสตรีทอาร์ตสวย ๆ

เย็น : เลือก Option ตามสไตล์คุณ



Option 1 : West Bund & Power Station of Art (西岸艺术中心 & 上海当代艺术博物馆)

- ที่ตั้ง : เขต Xuhui
- เวลาเปิด-ปิด : West Bund เปิด 24 ชั่วโมง
Power Station of Art 11:00 - 19:00 น. (ปิดวันจันทร์)
- ค่าเข้า : West Bund : ฟรี
Power Station of Art : ฟรี (นักท่องเที่ยวต่างชาติมีค่าธรรมเนียม)
- การเดินทาง :
รถไฟใต้ดินสาย 11 ลงที่สถานี Yunjin Road (云锦路站) แล้วเดินประมาณ 10 นาที
- ไฮไลต์ :
เดินชิลล์ริมน้ำพร้อมชมงานศิลปะสมัยใหม่
บรรยากาศเรียบสงบกว่าตัวเมือง เหมาะกับคนชอบศิลปะ



Option 2 : Century Park (世纪公园)

- ที่ตั้ง : เขต Pudong
- เวลาเปิด-ปิด : 07:00 - 18:00 น.
- ค่าเข้า : 10 หยวน
- การเดินทาง :
รถไฟใต้ดินสาย 2 ลงที่สถานี Century Park (世纪公园站) แล้วเดินประมาณ 5 นาที
- ไฮไลต์ :
สวนขนาดใหญ่ มีทะเลสาบและวิวธรรมชาติสวยงาม
เหมาะกับการพักผ่อน ปั่นจักรยาน หรือจายเรือ



Option 3 : ย่าน Lujiazui (陆家嘴) จุดชมวิวตึกสูงสุดถึงการ

- ที่ตั้ง : เขต Pudong
- เวลาเปิด-ปิด : 17:00 - 23:00 น. (แนะนำให้ไปช่วงพระอาทิตย์ตก)
- ค่าเข้า : ชมวิวฟรีบริเวณ Lujiazui Riverside / ขึ้นตึก Shanghai Tower : 180 หยวน
- การเดินทาง :
รถไฟใต้ดินสาย 2 ลงที่สถานี Lujiazui (陆家嘴站)
- ไฮไลต์ :
ชมวิวมองเซี่ยงไฮ้จากริมแม่น้ำหวงปู้
ถ่ายรูปกับตึก Shanghai Tower, Shanghai World Financial Center และ Jin Mao Tower
นั่งชมวิวมองตึกกลางคืน แนะนำขึ้นตึก Shanghai Tower ชั้น 118 (สูงสุดในจีน)

สำหรับ Option B → (B/-/-)

SHANGHAI DISNEY LAND (รวมค่าบัตร + รวมรถรับ-ส่ง) (08:00-21:00)

ราคานี้กำหนดจ่ายเงินที่ไทย ภายใน 72 ชม. ก่อนเดินทาง



ราคาบัตร SHANGHAI DISNEYLAND ผู้ใหญ่ 3,590 บาท / เด็ก (3-11ปี) 2,790 บาท(บัตร Standard)

รวมบัตร SHANGHAI DISNEYLAND+รถรับส่ง

**กรณี ไม่ได้ซื้อบัตรสวนสนุกกับทางบริษัท หากต้องการใช้บริการรถรับ-ส่ง

โปรดชำระค่าใช้จ่ายเพิ่มเติม ท่านละ 700 บาท (ทั้งผู้ใหญ่และเด็กที่อายุ 3 ปีขึ้นไป)**

ลูกค้าสามารถชำระพร้อมค่าทัวร์ได้ (ราคานี้กำหนดจ่ายเงินที่ไทย ภายใน 72 ชม. ก่อนเดินทาง)

ราคาหน้างาน OPTION ที่เดินทาง วันจันทร์ - ศุกร์ 800 RMB / PAX

เสาร์ - อาทิตย์ 920 RMB / PAX

เทศกาล 1,040 RMB / PAX

** (ถ้าชำระเงินบาท Rate x 5)**

ข้อมูลสำคัญ

1. เวลาในการรับส่ง 08.00 / 21.00 น.

2. ตัวตีสันย์แลนด์ เนื่องจากเป็นบริการแบบรวมรถรับส่ง ทางบริษัทขอสงวนสิทธิ์ในการออกเป็นตั๋ว

แบบ Group Tour

- ข้อดีคือจะเป็นการแยกแถวเฉพาะกรู๊ปทัวร์ซึ่งมักจะใช้เวลาน้อยกว่าแถวปกติ

- ข้อเสียคือจะต้องเดินทางเข้า Check in พร้อมกัน และไม่สามารถซื้อบัตร Early เสริมได้ แต่สามารถซื้อแบบ Access ได้ตามปกติ ใน Application

- หากมีแพลนจะไม่เดินทางเข้าพร้อมคณะ โปรดแจ้งให้ทางตัวแทนจำหน่ายทราบก่อนเดินทาง 14 วันเท่านั้น

*** (อิสระอาหารกลางวันและอาหารค่ำเพื่อความสะดวกในการท่องเที่ยว) ***

จากนั้นหัวหน้าทัวร์นำท่านเดินทางสู่ **SHANGHAI DISNEYLAND** สวนสนุกที่มีธีมเป็นตัวละครจากดิสนีย์ สามารถชมประติมากรรมคริสตัลลิวทิลี (Luili glass) ซึ่งเป็นศิลปะดั้งเดิมของจีนโดยช่างฝีมือพื้นเมืองภายในดิสนีย์แลนด์แห่งนี้ Gardens of the Twelve Friends ในโซน Gardens of Imagination ซึ่งเป็นกำแพงยาวที่มีรูปตัวละครจากดิสนีย์เรียงตามปีนักษัตรของจีน เช่น ทิกเกอร์ จากวินนี่เดอะพูห์ เป็นสัญลักษณ์แทนปีชง หรือเสี่ยว มูจู่ จากมู่หลาน แทนปีมะโรงหรือมังกร และพลูโต จากมิกกี้เมาส์ แทนปีจอหรือสุนัข เป็นต้น เซี่ยงไฮ้ดิสนีย์แลนด์ เป็นที่แรกและที่เดียวที่มีเครื่องเล่น TRON Light Cycle คือรถไฟเหาะความเร็วสูง เป็นเหมือนรถมอเตอร์ไซค์ให้เราขี่ แล้วออกทะยานด้วยความเร็วสูง ซึ่งจำลองมาจากภาพยนตร์เรื่อง TRON Legacy ที่ดิสนีย์รีสอร์ทเซี่ยงไฮ้ นอกจากนี้เครื่องเล่นแล้วก็ยังมีการแสดงและการเดินพาเหรดของเหล่าตัวการ์ตูนในเทพนิยายที่พร้อมจะมอบความรู้สึกและความประทับใจ ซึ่งจะมีแบ่งการแสดงไว้เป็นรอบๆในแต่ละวัน ภายในบริเวณสวนสนุกยังมีแหล่งช้อปปิ้ง ร้านอาหาร และสิ่งบันเทิงมากมาย ที่อยู่ในโซน Mickey Avenue เป็นแหล่งรวมร้านขายของที่ระลึกจากดิสนีย์ที่ยกมาทั้งค่ายให้เราได้ช้อปปิ้งตามอัธยาศัย

ที่พัก SHANG HAI HOLIDAY INN EXPRESS หรือเทียบเท่า โรงแรม 4* Local พักผ่อนตามอัธยาศัย

วันที่สี่

เมืองโบราณจูเจียเจียว - ตลาดร้อยปีเดินหวังเหมียว - ชิมเสี่ยวหลงเปา - ไหว้พระหยกขาว
- เดินเล่น Xin tian ti -ท่าอากาศยานนานาชาติเซี่ยงไฮ้ผู้ตง (B/L/-)

เช้า ๑๐ รับประทานอาหารเช้า ณ ห้องอาหารของโรงแรม

นำท่านไป **เมืองโบราณจูเจียเจียว** อีกหนึ่งย่านเก่าแก่ริมแม่น้ำที่มีชื่อเสียง ได้รับฉายาว่า “เวนิซตะวันออกแห่งเมืองเซี่ยงไฮ้” เป็นหมู่บ้านโบราณที่เต็มไปด้วยคลองมากมาย ไฮไลท์ของที่นี่คือพื้นที่ด้านในมีแม่น้ำหลายสายเชื่อมโยงไปยังพื้นที่ต่างๆ มีสะพานหินโค้งโบราณ เป็นสัญลักษณ์ของเมืองโบราณจูเจียเจียวที่ออกแบบมาเป็นซุ้มโค้ง 5 ซุ้ม **(ไม่รวมล่องเรือ)**



หากท่านใดสนใจบัตรล่องเรือ โปรดแจ้งก่อนเดินทาง 48 ชั่วโมง ราคา 400 บาท/ท่าน
หากถึงหน้างานแล้ว ราคา 100 หยวน/ท่าน



จากนั้นนำท่านสู่ ตลาดเดินหวังเมี่ยว (Cheng Huang Miao) หรือตลาดร้อยปี เซียงไฮ้ เป็นตลาดเก่าของผู้ตั้ง เมืองเซียงไฮ้ อาคารบ้านเรือน บริเวณนี้เป็นสถาปัตยกรรมโบราณสมัยราชวงศ์หมิงและชิง แต่ทำเป็นร้านขายของมีทั้งของพื้นเมืองโบราณ ของที่ระลึก และสินค้าสมัยใหม่อย่างรองเท้ากีฬา กระเป๋า อีกทั้งยังมีร้านขายขนม

กลางวัน 📍 รับประทานอาหารกลางวัน ณ ภัตตาคาร *** ชิมเมนูเสี่ยวหลงเปา *** ของอร่อยประจำเมือง

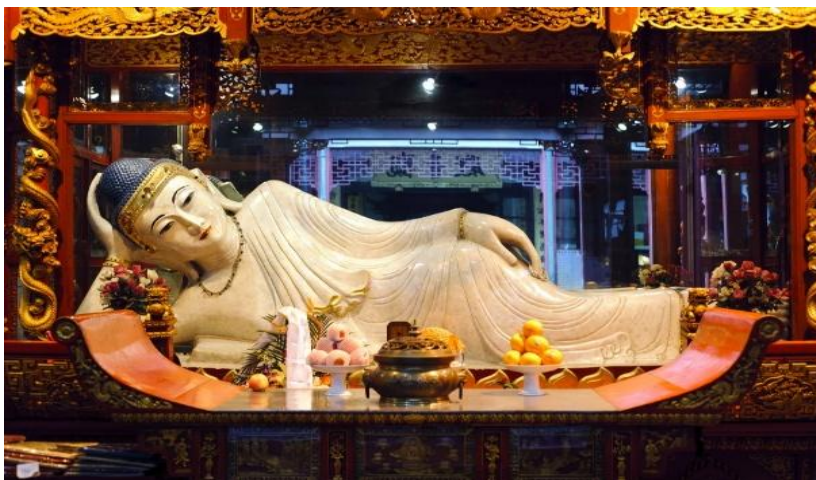

จากนั้นนำท่านไหว้พระที่ วัดพระหยกขาว (Jade Buddha Temple) เป็นวัดที่มีชื่อเสียงมากที่สุดในเมืองเซียงไฮ้ ซึ่งเป็นที่รู้จักจากพระพุทธรูปสององค์ที่สร้างขึ้นจากหยกทั้งแท่ง องค์พระพุทธรูปปางนั่งมีความสูง 190 เซนติเมตร และ หุ้มด้วยเพชรพลอย หินมโนรา และ มรกต และองค์พระพุทธรูปปางไสยาสน์ มีความยาว 96 เซนติเมตร นอนเอียงด้านขวาและหันพระ



เคียร์ด้วยพระหัตถ์ขวา ถือเป็นวัดที่มีทั้งชาวจีนและนักท่องเที่ยวเดินทางมาสักการบูชาตลอดทั้งวัน ตั้งอยู่ในเมืองเซียงไฮ้ ประเทศจีน

จากนั้นพาท่านไป Xin tian Di (ซิน เทียน ดี) ย่านฮิปเตอร์ใจกลางนครเซียงไฮ้ ที่วัยรุ่นต้องมา กลายเป็นสถานที่ท่องเที่ยวติดอันดับต้นๆไปแล้ว สำหรับแหล่งช้อปปิ้งแห่งนี้ ไม่แพ้แหล่งช้อปปิ้งรุ่นพี่ อย่าง ถนนนานกิง ถนนอู๋เจียง Yu Yuan Bazaar ถือว่าเป็นอีก 1 ไฮไลท์เด็ดของนครแห่งนี้ เนื่องจากเอกลักษณ์ที่ไม่เหมือนใคร สิ่งปลูกสร้างที่ใช้วัสดุบล็อกแบบสถาปัตยกรรมแบบ Shikumen (ซิกเหมิน) การผสมผสานระหว่างสถาปัตยกรรมตะวันตกกับจีนเข้าด้วยกัน ทางเดินหิน กำแพงหิน ประติมากรรมบ้านเมืองเก่าแต่ดูแลรักษาอย่างดี นอกจากจะเป็นแหล่งช้อปปิ้ง ที่นี่ยังมีคาเฟ่มากมาย ให้นั่งชิล ไม่ว่าจะป็นร้าน กินดื่ม ร้านชา กาแฟ

***** (อิสระอาหารค่ำเพื่อความสะดวกในการท่องเที่ยว) *****

23.30 น. ถึงเวลาอันสมควรนำท่านเดินทางสู่ ท่าอากาศยานนานาชาติเซี่ยงไฮ้ผู้ตง

วันที่ห้า

กรุงเทพฯ (สนามบินดอนเมือง) (-/-/-)

02:20 น. ออกเดินทางสู่สนามบินดอนเมือง โดยสายการบิน Lion Air
เที่ยวบินที่ SL927 (ไม่มีอาหารบริการบนเครื่อง)

05:30 น. เดินทางกลับถึงสนามบินดอนเมือง โดยสวัสดิภาพ พร้อมความประทับใจ

หมายเหตุ โปรแกรมการเดินทางอาจเปลี่ยนแปลงตามความเหมาะสม บริษัทฯ ขอสงวนสิทธิ์ในการปรับเปลี่ยนราคา หากมีการปรับขึ้นของภาษีน้ำมันของสายบินหรือการเปลี่ยนแปลงกฎการเข้าประเทศที่มีค่าใช้จ่ายเพิ่มเติมรวมถึงการปรับเพิ่มราคาค่าบัตรเข้าชมสถานที่ท่องเที่ยว

(ตามประกาศของสถานที่ท่องเที่ยวต่างๆ หลังการจองทัวร์)

***** เมื่อชำระค่าทัวร์แล้วถือว่ารับทราบเงื่อนไขการจองทัวร์ทุกประการ *****

พร้อมส่งสำเนาหน้าพาสปอร์ตให้เจ้าหน้าที่จองทัวร์ / ส่วนที่เหลือจ่ายก่อนเดินทาง 15 วัน

***** กรุณาตรวจสอบพาสปอร์ต ต้องมีอายุใช้งานเหลือไม่น้อยกว่า 6 เดือน นับจากวันเดินทาง*****

เงื่อนไข ตัดกรุ๊ปหรือทำกรุ๊ปเหมา กรุณาติดต่อผ่าน AGENCY		
ช่วงเดินทาง	ราคาโปรโมชั่น	ราคาพร้อมตัดกรุ๊ป
ก่อนวันที่ 28 มีนาคม 2569	17,999 บาท (ไม่สามารถตัดกรุ๊ปได้)	18,999 บาท
ตั้งแต่วันที่ 29 มีนาคม -30 กันยายน 2569	17,499 บาท (ไม่สามารถตัดกรุ๊ปได้)	18,499 บาท
ตั้งแต่วันที่ 01 ตุลาคม 2569 เป็นต้นไป	18,499 บาท (ไม่สามารถตัดกรุ๊ปได้)	19,499 บาท

อัตราส่วนรวม

❖ รวมสัมภาระโหลดใต้ท้องเครื่อง 20 กก. + สัมภาระถือขึ้นเครื่อง 7 กก.

❖ ตัวเครื่องบินและภาษีน้ำมันตามรายการ ขึ้นประหยัด ไป/กลับตามกำหนดการของคณะทัวร์

❖ ภาษีมูลค่าเพิ่ม 7 % (เฉพาะค่าบริการ) และ ภาษีหัก ณ ที่จ่าย 3 % (เฉพาะค่าบริการ)

8. บริษัทฯ ไม่รับประกันการจัดให้มีไกด์ท้องถิ่นที่พูดภาษาไทย โดยโปรแกรมนี้ดูแลโดยหัวหน้าทัวร์ไทยร่วมกับไกด์ท้องถิ่นภาษาจีนหรือภาษาอังกฤษ โดยเฉพาะในช่วงเทศกาลและวันหยุดยาวที่มีนักท่องเที่ยวจำนวนมาก ไกด์ท้องถิ่นภาษาไทยในประเทศจีนอาจมีจำนวนจำกัด ทั้งนี้หัวหน้าทัวร์ไทยจะดูแลและอำนวยความสะดวกแก่คณะตลอดการเดินทาง

หมายเหตุ

- ❖ หากกรุ๊ปยกเลิกจากจำนวนผู้เดินทางไม่ถึงกำหนด คืนเงินเต็มจำนวน
- ❖ กรุ๊ปคอนเฟิร์มเดินทาง 10 ท่านขึ้นไป (ไม่มีหัวหน้าทัวร์ไทย) // 15 ท่าน มีหัวหน้าทัวร์เดินทางไปด้วยจากเมืองไทย
- ❖ หากมีเหตุสุดวิสัยอันเกิดจากประกาศสถานการณ์ฉุกเฉินต่างๆ ทำให้เดินทางไม่ได้ อ้างอิงตาม พรบ. ธุรกิจนำเที่ยว หักค่าใช้จ่ายที่เกิดขึ้นจริง โดยมีใบเสร็จยืนยันกับลูกค้า
- ❖ ตัวเครื่องบินเป็นแบบกรุ๊ปคณะ ไม่สามารถเลือกหรือล็อกที่นั่งได้ ที่นั่งอาจจะไม่ติดกัน ซึ่งเป็นไปตามเงื่อนไขของสายการบิน
- ❖ เรื่องห้องพักช่วงเทศกาล ห้องพักรั้วลูกค้าระบุตอนจองทัวร์ ทางบริษัทฯ จะ Request ให้ทางโรงแรมตามขั้นตอน ในบางครั้งโรงแรมอาจเปลี่ยนชนิดห้องพักของลูกค้า ณ วันเข้าพัก แต่ทางบริษัทฯ ยืนยันว่าจะเพียงพอต่อจำนวนลูกค้า เช่น Request สำหรับเตียง Double Bed หากห้องไม่พอ อาจจะเป็นห้อง TWN ขยับเตียงให้ชิดกัน Request สำหรับเตียง Triple Bed หากห้องไม่พอ จะจัดให้เป็น 2ห้อง ตามเงื่อนไขของโรงแรมที่จอง
- ❖ บริษัทฯ ขอสงวนสิทธิ์ที่จะเปลี่ยนแปลงรายละเอียดบางประการในทัวร์นี้ เมื่อเกิดเหตุจำเป็นสุดวิสัยจนไม่อาจแก้ไขได้และจะไม่รับผิดชอบใดๆ ในกรณีที่สูญหาย สูญเสียหรือได้รับบาดเจ็บที่นอกเหนือความรับผิดชอบของหัวหน้าทัวร์และเหตุสุดวิสัยบางประการ เช่น การนัดหยุดงาน ภัยธรรมชาติ การจลาจล ต่างๆ เนื่องจากรายการทัวร์นี้เป็นแบบเหมาจ่ายเบ็ดเสร็จ หากท่านสละสิทธิ์การใช้บริการใดๆ ตามรายการหรือถูกปฏิเสธการเข้าประเทศไม่ว่าในกรณีใดก็ตาม ทางบริษัทฯ ขอสงวนสิทธิ์ไม่คืนเงินในทุกกรณี
- ❖ บริษัทฯ มีสิทธิ์ที่จะเปลี่ยนแปลงหรือสับเปลี่ยนรายการได้ตามความเหมาะสมบริษัทขอสงวนสิทธิ์ที่จะเลื่อนการเดินทางในกรณีที่มีผู้ร่วมคณะไม่ถึง 9 ท่าน การไม่รับประกันอาหารบางมื้อไม่เกี่ยวข้องตามรายการ ไม่สามารถขอหักค่าบริการคืนได้ เพราะการชำระค่าทัวร์เป็นไปในลักษณะเหมาจ่าย เมื่อท่านได้ชำระเงินมัดจำหรือทั้งหมด ไม่ว่าจะเป็นการชำระผ่านตัวแทนของบริษัทฯ หรือชำระโดยตรงกับทางบริษัทฯ ทางบริษัทฯ จะขอถือว่าท่านรับทราบและยอมรับในเงื่อนไขต่างๆ บริษัทฯ ไม่รับผิดชอบค่าเสียหายในเหตุการณ์ที่เกิดจากสายการบิน ไฟล์ท์ยกเลิกโดยมีประกาศจากสายการบิน ภัยธรรมชาติ ปฏิบัติและอื่นๆ ที่อยู่นอกเหนือการควบคุมของทางบริษัทฯ หรือค่าใช้จ่ายเพิ่มเติมที่เกิดขึ้นทางตรงหรือทางอ้อม เช่น การเจ็บป่วย, การถูกทำร้าย, การสูญหาย, ความล่าช้า หรือจากอุบัติเหตุต่างๆ